

*aud*



*[Signature]*

AYUNTAMIENTO DE  
**TEMASCALCINGO**  
Servir con valores  
2025-2027

*[Signature]*

*[Signature]*

*Organigrama*

**Dirección de Administración y Desarrollo de Personal**

*[Signature]*

ÍNDICE

ORGANIGRAMA .....	3
DIRECTORIO .....	4
VALIDACIÓN .....	5
HOJA ACTUALIZACIÓN .....	6

*mas*

*o*

*M*

*[Signature]*

*[Signature]*

**ORGANIGRAMA**

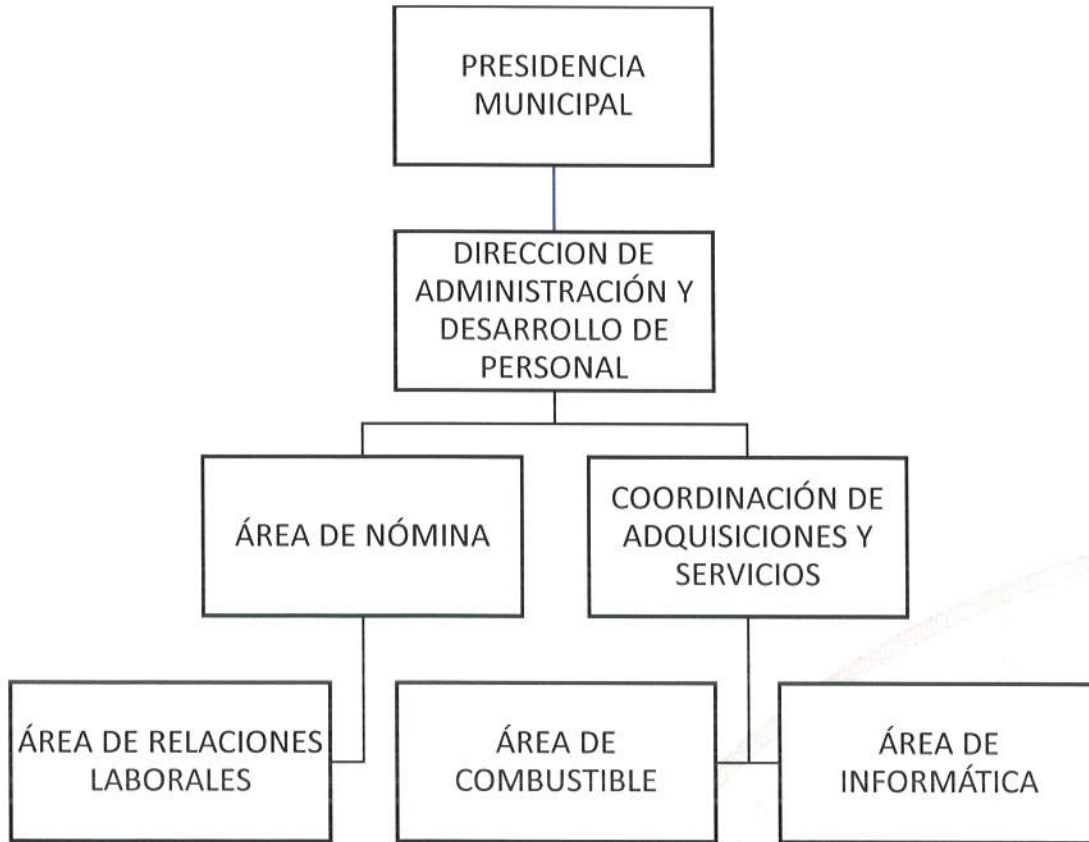

**DIRECTORIO**

**C. VERÓNICA MORENO MARTÍNEZ**  
PRESIDENTA MUNICIPAL CONSTITUCIONAL

**C. EMMANUEL VÁZQUEZ SÁNCHEZ**  
SÍNDICO MUNICIPAL

**C. EVA PACHECO GONZÁLEZ**  
PRIMERA REGIDORA

**C. CRISTÓBAL NAVA TRINIDAD**  
SEGUNDO REGIDOR

**C. LLUVIA VIRIDIANA MARTÍNEZ SEGUNDO**  
TERCERA REGIDORA

**C. SANTIAGO GONZÁLEZ MARTÍNEZ**  
CUARTO REGIDOR

**C. EZEQUIEL GUTIÉRREZ ALVA**  
QUINTO REGIDOR

**C. DELFINO SEGUNDO SEGUNDO**  
SEXTO REGIDOR

**C. YURIDIA ROMERO COLÍN**  
SÉPTIMA REGIDORA

**C. RAMIRO GALINDO REYES**  
SECRETARIO DEL AYUNTAMIENTO

VALIDACIÓN

AUTORIZÓ



Presidencia Municipal

C. VERÓNICA MORENO MARTÍNEZ.  
PRESIDENTA MUNICIPAL CONSTITUCIONAL

VALIDÓ



C. LLUVIA VIRIDIANA MARTÍNEZ  
SEGUNDO  
Tercera Regiduría  
TERCERA REGIDORA Y PRESIDENTA  
DE LA COMISIÓN TRANSITORIA DE  
REVISIÓN Y ACTUALIZACIÓN DE LA  
REGLAMENTACIÓN MUNICIPAL

ELABORÓ



C. MIRIAM VIANEY OVANDO RUBIO  
DIRECTORA DE ADMINISTRACIÓN Y  
DESARROLLO DE PERSONAL

VALIDÓ



C. RAMIRO GALINDO REYES  
SECRETARIO DEL AYUNTAMIENTO

VALIDÓ



C. ANGELA VALDÉS MONTOYA  
COORDINADORA GENERAL DE  
MEJORA REGULATORIA

HOJA DE ACTUALIZACIÓN



El presente Organigrama de la Dirección de Administración y Desarrollo de Personal fue elaborado en la administración 2025-2027.

Fecha de Elaboración: Marzo del 2025.

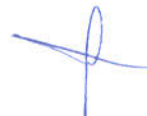



© Ayuntamiento de Temascalcingo 2025-2027

**DIRECCIÓN DE ADMINISTRACIÓN Y DESARROLLO DE PERSONAL**

Avenida de la Paz, Esquina Miguel Hidalgo, Col. Centro, Temascalcingo, México.

Marzo 2025

Impreso y hecho en Temascalcingo, Estado de México.

La reproducción total o parcial de este documento se autoriza siempre y cuando se del crédito correspondiente a la fuente.