



AYUNTAMIENTO DE
TEMASCALCINGO

Servir con valores
2025-2027

Organigrama
Secretaría Técnica

[Handwritten signatures and marks]

[Handwritten mark]



Ayuntamiento de Temascalcingo 2025-2027

Secretaría Técnica del Ayuntamiento de Temascalcingo

Av. Tecámac S/N, Col. Centro, Temascalcingo, Estado de México.

Creación: Marzo 2026

Impreso y hecho en Temascalcingo, Estado de México.

La reproducción total o parcial de este documento se autoriza siempre y cuando se le dé crédito correspondiente a la fuente.

[Handwritten signatures and initials in blue ink]



ÍNDICE

I. ORGANIGRAMA	4
II. DIRECTORIO	5
III. VALIDACIÓN	6
IV. HOJA DE ACTUALIZACIÓN.....	7



[Handwritten signatures and initials in blue ink]

I. ORGANIGRAMA

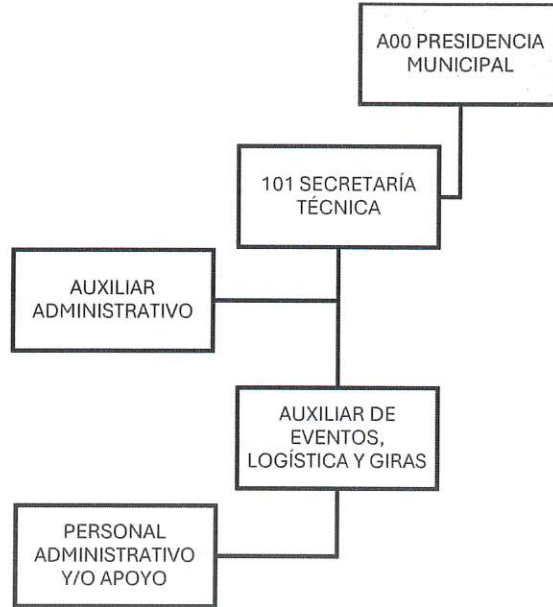

[Firmas manuscritas]

II. DIRECTORIO

C. VERÓNICA MORENO MARTÍNEZ
PRESIDENTA MUNICIPAL CONSTITUCIONAL

C. EMMANUEL VÁZQUEZ SÁNCHEZ
SINDICO MUNICIPAL

C. EVA PACHECO GONZÁLEZ
PRIMERA REGIDORA

C. CRISTÓBAL NAVA TRINIDAD
SEGUNDO REGIDOR

C. LLUVIA VIRIDIANA MARTÍNEZ SEGUNDO
TERCERA REGIDORA

C. SANTIAGO GONZÁLEZ MARTÍNEZ
CUARTO REGIDOR

C. EZEQUIEL GUTIÉRREZ ALVA
QUINTO REGIDOR

C. DELFINO SEGUNDO SEGUNDO
SEXTO REGIDOR

C. YURIDIA ROMERO COLÍN
SÉPTIMA REGIDORA

C. RAMIRO GALINDO REYES
SECRETARIO DE AYUNTAMIENTO

III. VALIDACIÓN



AUTORIZÓ

Presidencia Municipal

C. VERÓNICA MORENO MARTÍNEZ

PRESIDENTA MUNICIPAL CONSTITUCIONAL DE TEMASCALCINGO

VALIDÓ

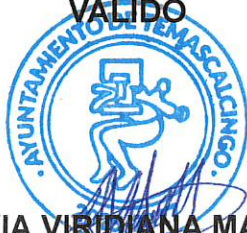

C. LLUVIA VIRIDIANA MARTÍNEZ

SECRETARÍA

**TERCERA REGIDORA
Y PRESIDENTA DE LA COMISIÓN
TRANSITORIA DE REVISIÓN Y
ACTUALIZACIÓN DE LA
REGLAMENTACIÓN MUNICIPAL**

ELABORÓ



C. CARLOS ALBERTO BAUTISTA

DOMÍNGUEZ

**SECRETARIO TÉCNICO DEL
AYUNTAMIENTO**

VALIDÓ



Secretaría del Ayuntamiento

**C. RAMIRO GALINDO REYES
SECRETARIO DEL AYUNTAMIENTO**

VALIDÓ

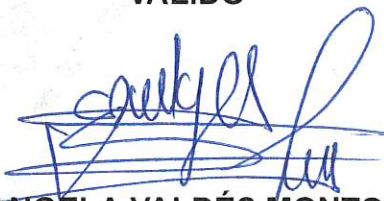

**C. ANGELA VALDÉS MONTOYA
DIRECTORA MUNICIPAL DE
SIMPLIFICACIÓN Y DIGITALIZACIÓN**

IV. HOJA DE ACTUALIZACIÓN

El presente Organigrama de la Secretaría Técnica fue elaborado en la Administración 2025-2027

Fecha de elaboración: Marzo 2026